

## Market Comment

Saravut Tachochavalit, Analyst  
TEL : +66 (2) 088-9754  
EMAIL : Saravut.ta@rhbgrou.com

## ทรัมป์เรียกร้องให้ลดดอกเบี้ยและลดราคาน้ำมัน

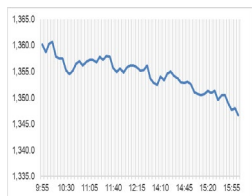

Open	1,359.87
High	1,362.00
Low	1,344.17
Closed	1,344.17
Chg.	-17.60
Chg.%	-1.29
Value (mn)	34,483.77
P/E (x)	18.53
Up	156
Down	306
Unchanged	202
P/BV (x)	1.34
Yield (%)	3.36
Market Cap (bn)	16,739.10

## SET 50-100 - MAI - Futures Index

	Closed	Chg.	(%)
SET 50	877.57	-13.14	-1.48
SET 100	1,885.82	-27.64	-1.44
S50_Con	873.80	-12.70	-1.43
MAI Index	281.17	0.61	0.22

## Trading Breakdown: Daily

(Bt,m)	Buy	Sell	Net
Institution	4,449.93	3,845.23	604.70
Proprietary	2,206.92	2,326.65	-119.73
Foreign	15,392.86	19,781.03	-4,388.17
Local	12,371.15	8,467.95	3,903.20

## Trading Breakdown: Month to Date

(Bt,m)	Buy	Sell	Net
Institution	80,757.02	75,993.66	4,763.33
Proprietary	40,195.00	39,891.23	303.79
Foreign	312,525.51	322,293.85	-9,768.37
Local	197,947.77	193,246.54	4,701.24

## World Markets Index

	Closed	Chg.	(%)
Dow Jones	44,565.07	408.34	0.92
NASDAQ	20,053.68	44.34	0.22
FTSE 100	8,565.20	20.07	0.23
Nikkei	40,153.56	194.69	0.49
Hang Seng	19,700.56	-78.21	-0.40

## Foreign Exchange Rates

	Closed	Chg.	(%)
Baht (Onshore)	33.95	-0.04	0.10
Yen	156.22	0.17	-0.11
Euro	1.04	0.00	0.04

## Commodities

	Closed	Chg.	(%)
Oil: Brent	78.92	-0.94	-1.18
Oil: Dubai	83.17	1.05	1.27
Oil: Nymex	74.93	-0.78	-1.03
Gold	2,760.54	5.67	0.21
Zinc	2,818.00	-33.50	-1.17
BDIY Index	893.00	-35.00	-3.77

Source: Bloomberg

ตลาดหุ้นสหรัฐฯ ปิดบวก ทรัมป์เรียกร้องให้มีการปรับลดอัตราดอกเบี้ยและลดราคาน้ำมันในการกล่าวสุนทรพจน์งาน WEF เมื่อคืนนี้ ทำให้ DOW JONES, NASDAQ, S&P500 ปิด 0.92%, 0.22%, 0.53%

ตลาดหุ้นยุโรปปิดบวก ได้แรงหนุนจากการกล่าวสุนทรพจน์ของทรัมป์ ทำให้ DAX, FTSE, CAQ40, FTMIB ปิด 0.74%, 0.23%, 0.70%, 0.72%

สัญญาราคาน้ำมันดิบ WTI ส่งมอบเดือนมี.ค. ลดลง 0.82 ดอลลาร์ปิดที่ 74.62 ดอลลาร์/บาร์เรล ส่วนสัญญาน้ำมันดิบ Brent ส่งมอบเดือนมี.ค. ลดลง 0.71 ดอลลาร์ปิดที่ 78.29 ดอลลาร์/บาร์เรล ทรัมป์ได้เรียกร้องให้ซาอุดีอาระเบียและกลุ่มประเทศโอเปกปรับลดราคาน้ำมันในการกล่าวสุนทรพจน์ในการประชุม World Economic Forum (WEF) นอกจากนี้ทรัมป์ยังคงกดดันให้รัสเซียยุติการทำสงครามในยูเครน

ตลาดหุ้นไทยวานนี้ปรับลดลงสวนทางกับทิศทางตลาดหุ้นภูมิภาค กังวลเงินเพื่อสหรัฐฯ อาจปรับตัวลงช้า แม้ว่าก่อนหน้านี้ทรัมป์จะออกมาตบตาการเพิ่มกำลังการผลิตน้ำมันและก๊าซธรรมชาติ เพื่อลดค่าครองชีพของชาวอเมริกัน แต่ล่าสุดทรัมป์จะเรียกเก็บภาษีศุลกากรกับหลาย ๆ ประเทศ เช่น เม็กซิโก แคนาดา จีน รวมทั้งสหรัฐฯ จะเรียกเก็บภาษีนำเข้าสินค้าเพิ่มจากยุโรปและรัสเซียในเร็ว ๆ นี้ ทำให้ตลาดมองว่าการเพิ่มภาษีนำเข้าสินค้าจะเร่งให้ต้นทุนของผู้ผลิตปรับขึ้นในอนาคตหุ้นไทยมีแรงขายหุ้นขนาดใหญ่ที่มีผลต่อดัชนี

เงินออกมาตบตาการพุ่งตลาดหุ้น โดยคณะกรรมการกำกับหลักทรัพย์และตลาดหลักทรัพย์ของจีน (CSRC) ได้สั่งการให้กองทุนรวมและบริษัทประกันของจีนเพิ่มการลงทุนในตลาดหุ้น โดยกองทุนรวมของจีนจะตั้งเพิ่มการถือครองหุ้นในตลาดหุ้นจีนอีก 10% ต่อปีในช่วง 3 ปีข้างหน้า ขณะที่บริษัทประกันขนาดใหญ่ของรัฐบาลต้องลงทุนในสัดส่วน 30% ของเบี้ยประกันใหม่ตั้งแต่ปี 2568 จากเดิมที่พอร์ตลงทุนของบริษัทประกันจะลงทุนหุ้นเพียง 15-20% เท่านั้น

กระทรวงพาณิชย์ เปิดเผย การส่งออกเดือนธ.ค. มีมูลค่า 24,765 ล้านดอลลาร์เพิ่มขึ้น 8.7% มากกว่าตลาดคาดที่ 7.4% ขยายตัวต่อเนื่องเป็นเดือนที่ 6 การนำเข้ามีมูลค่า 24,777 ล้านดอลลาร์ เพิ่มขึ้น 14.9% ส่งผลให้ไทยขาดดุลการค้า 10.6 ล้านดอลลาร์ ภาพรวมทั้งปี 2567 ส่งออกขยายได้ 5.4% เกินเป้าหมายที่ตั้งไว้ ส่วนเป้าหมายการส่งออกในปี 2568 ตั้งไว้ว่าจะขยายตัว 2-3% จากการฟื้นตัวของเศรษฐกิจโลก การย้ายฐานการผลิตมายังกลุ่มประเทศอาเซียน รวมถึงไทยมากขึ้น แต่อย่างไรก็ตามเรามาองความเสี่ยงในประเด็นการค้ำระหว่างไทยกับสหรัฐฯ เนื่องจากไทยเกินดุลการค้ากับสหรัฐฯ อยู่ในอันดับที่ 14 ของโลก และสูงเป็นอันดับที่ 2 ของอาเซียน ทำให้เป็นเป้าหมายที่สหรัฐฯ อาจใช้เครื่องมือทางภาษีศุลกากรเป็นเครื่องมือที่ใช้ต่อรองกับไทยให้นำเข้าสินค้าเกษตรจากสหรัฐฯ เพิ่มขึ้นเพื่อลดภาวะการเกินดุลการค้า หรือไทยอาจตกเป็นเป้าหมายถูกโจมตีการค้ามนุษย์และอื่น ๆ ที่อาจถูกสหรัฐฯ เพ่งเล็งในการปรับขึ้นภาษี เหล่านี้จะเป็นประเด็นที่มีความเสี่ยงต่อการส่งออกของไทยในปี 2568 นี้ ค่าเงินในภูมิภาครวมถึงเงินบาทไทยมีโอกาสกลับมาอ่อนค่าระลอกใหม่ หากสหรัฐฯ เพ่งเล็งการเก็บภาษีมาที่เอเชีย

แนวโน้มตลาดหุ้นไทยวันนี้คาดว่า แกว่ง ค่าเงินบาททรงตัวที่ 33.94 บาท/ดอลลาร์ นักลงทุนต่างชาติซื้อสุทธิตราสารหนี้ไทย 2.7 พันล้านบาท ขายสุทธิในตลาดหุ้นไทย 4.4 พันล้านบาท มีสถานะ short ใน SET50 Index Futures 4.1 หมื่นสัญญา YTD ทรัมป์เริ่มกดดันให้เฟดและธนาคารกลางรายใหญ่อื่น ๆ ปรับลดดอกเบี้ยพร้อมเรียกร้องให้โอเปกพลัสปรับลดราคาน้ำมันลง สวนทางกับแนวคิดที่จะเก็บภาษีศุลกากร ซึ่งจะไปกระตุ้นเงินเพื่อให้ปรับขึ้น เชื่อว่าเฟดจะยึดข้อมูลเศรษฐกิจเป็นหลักสำหรับการพิจารณาปรับลดดอกเบี้ยในครั้งต่อไป หุ้นไทยยังคงมีแรงขายหุ้นกลุ่มพลังงาน โรงกลั่น และปิโตรเคมี สั้น ๆ แนะนำเก็งกำไรรายตัว CCET, NSL

## กลยุทธ์การลงทุน

Trading: แนะนำ เก็งกำไรในรอบ 1,335 - 1,365 จุด

Technical Analyzer

Saravut Tachochavalit, Analyst  
 TEL : +66 (2) 088 9999 Ext. 9754  
 EMAIL : Saravut.ta@rhbgroup.com

SET Index

ดูแกว่ง

Figure 1 : SET Index daily chart

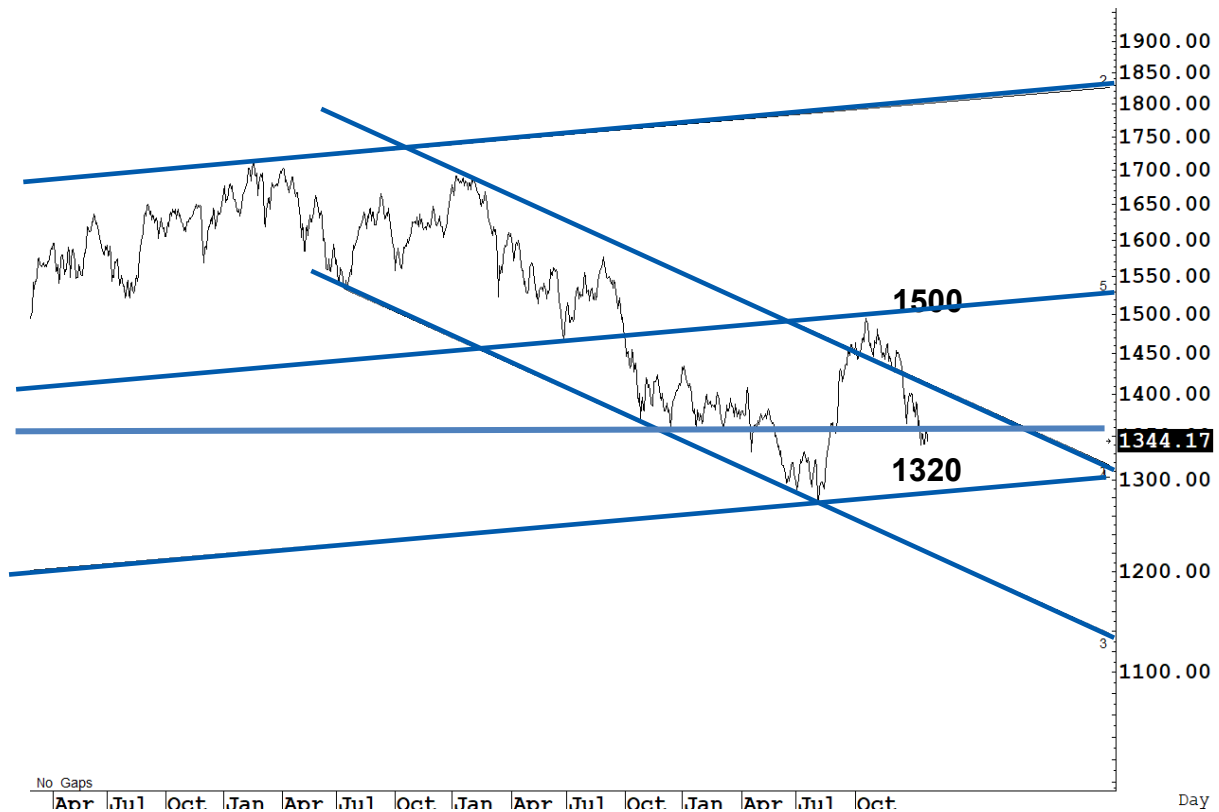

Source: RHB, Aspen

SET Index ปิดที่ 1344.17 จุด -17.60 จุด มูลค่าการซื้อขาย 34,421 ล้านบาท ลดลงเมื่อเทียบกับปริมาณการซื้อขายวันก่อนหน้า โดยนัก  
 ลงทุนต่างประเทศขายสุทธิ 4,388 ล้านบาท และขายสุทธิ 9,768 ล้านบาท YTD

ระยะกลาง : SET Index อยู่ในช่วงสร้างฐานใหม่ SET ยังคงปิดเหนือระดับ 1,380 จุดในเดือนที่ผ่านมา ทำให้หวังผลฟื้นตัวขึ้นไปแถว ๆ 1,445  
 จุด แต่ถ้าในระหว่างเดือนม.ค. นี้ SET กลับมาปิดต่ำกว่า 1,380 จุดอีก เชื่อว่า SET จะถอยกลับลงไปที่ตั้งหลักแถว ๆ 1,330-1,320 จุด สำหรับ  
 ทิศทางในไตรมาส 1/2568 คาดว่ากรอบของ SET จะอยู่ระหว่าง 1,332-1,470 จุด สัปดาห์นี้คาดว่าจะแกว่งในกรอบ 1,340-1,375 จุด  
 แนะนำ ลงซื้อ ขึ้นขาย

ระยะสั้น : SET Index ปิดลบมากกว่าคาด วันนี้ถ้าไม่กลับขึ้นไปปิดเหนือ 1,360 จุดเป็นอย่างน้อย momentum จะกลับมาดูอ่อน คาดว่าจะ  
 ถอยกลับลงมาตั้งหลักแถว ๆ 1,335 จุดอีกกรอบ สัปดาห์นี้ติดกลับไม่ข้ามแถว ๆ 1,357 จุด แนะนำ ขายเพื่อหวังผลซื้อกลับเมื่ออ่อนตัวลง

Saravut Tachochavalit, Analyst  
 TEL : +66 (2) 088 9999 Ext. 9754  
 EMAIL : [Saravut.ta@rhbgroup.com](mailto:Saravut.ta@rhbgroup.com)

# Trading Stocks

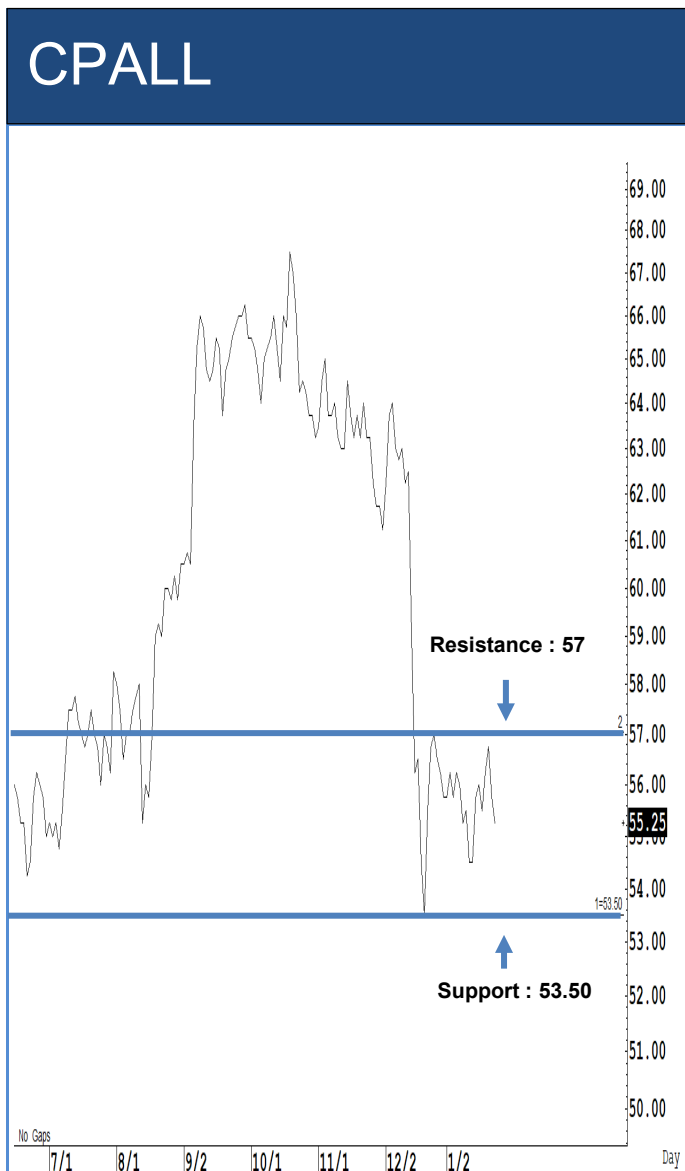

ระยะสั้นแกว่งในกรอบ sideway ระหว่าง 53.50-57 บาท แนะนำ ลงซื้อ ขึ้นขาย ในกรอบดังกล่าว ส่วนจุดตัดขาดทุนจะอยู่ที่ 52.50 บาท

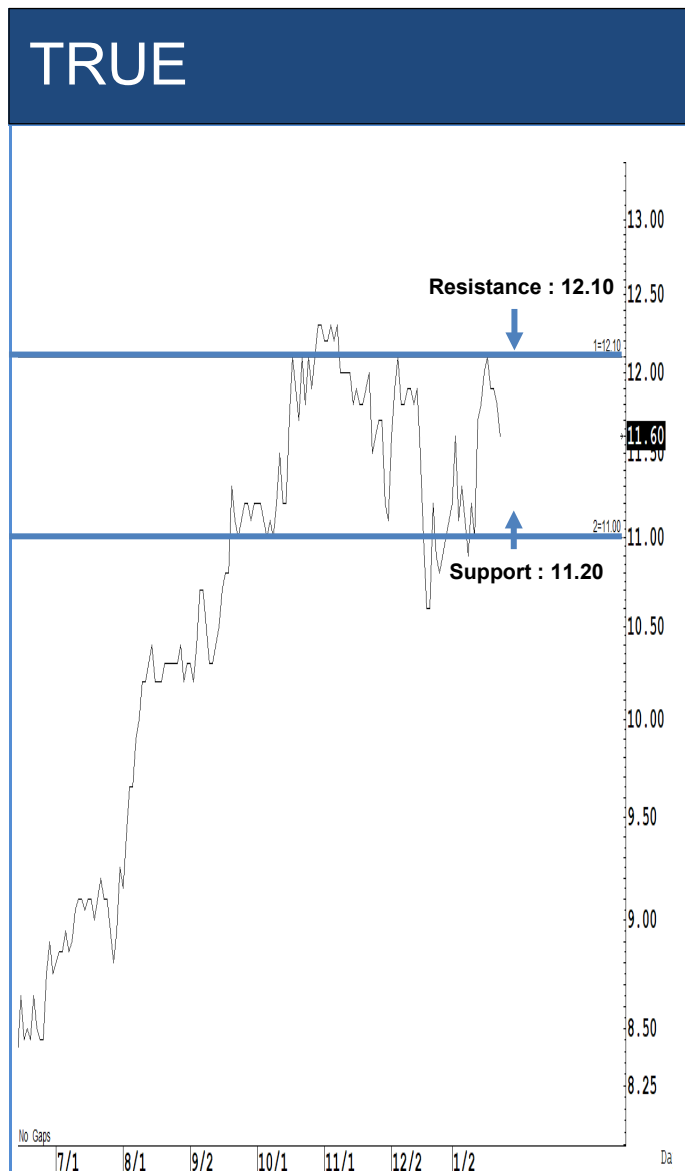

ระยะสั้นแกว่งในกรอบ sideway ระหว่าง 11.20-12.10 บาท แนะนำ ลงซื้อ ขึ้นขาย ในกรอบดังกล่าว ส่วนจุดตัดขาดทุนจะอยู่ที่ 11 บาท

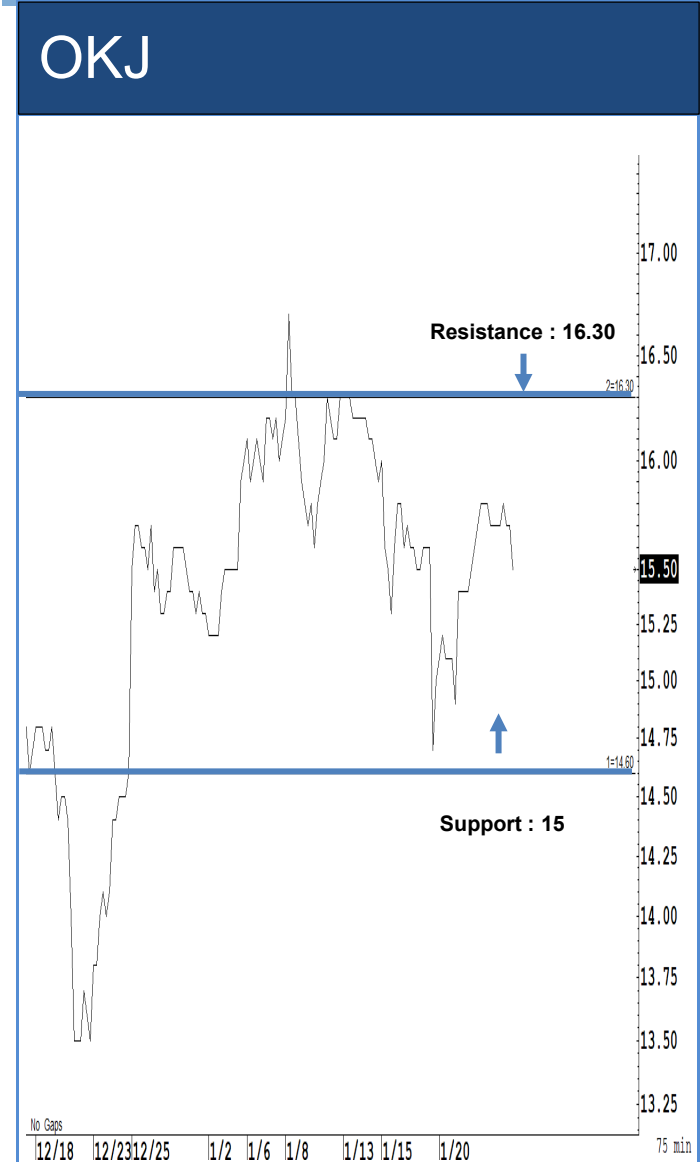

Source: RHB, Bloomberg

ระยะสั้นแกว่งในกรอบ sideway ระหว่าง 15-16.30 บาท แนะนำ ลงซื้อ ขึ้นขาย  
 ในกรอบดังกล่าว ส่วนจุดตัดขาดทุนจะอยู่ที่ 14.70 บาท

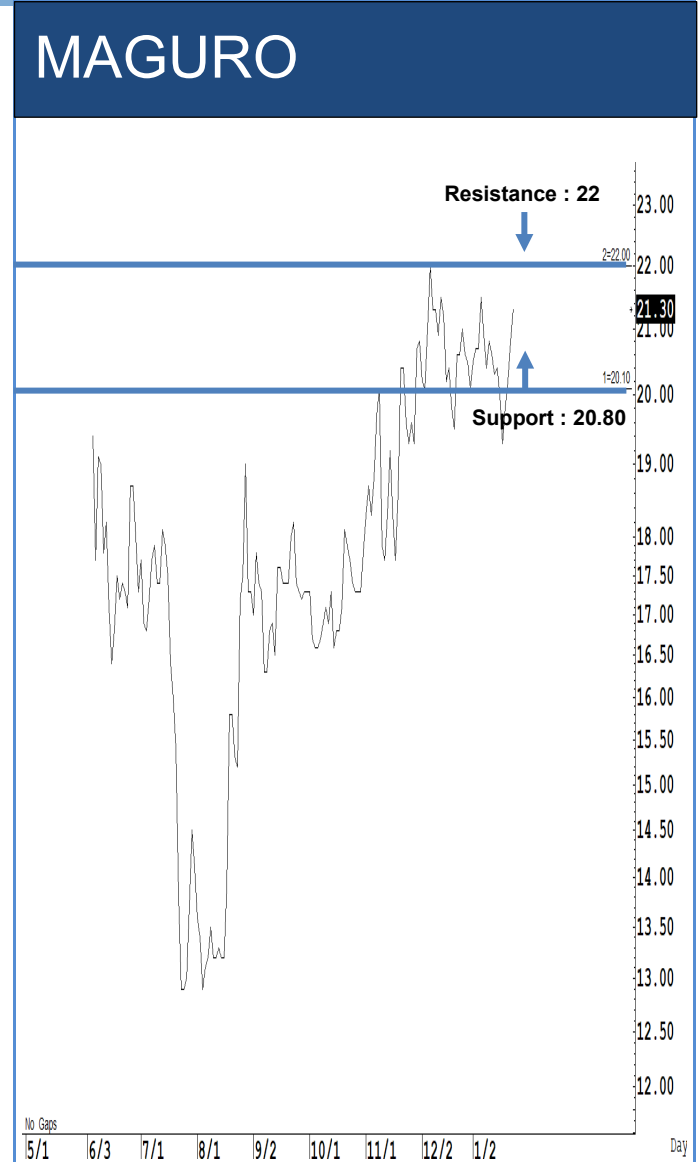

Source: RHB, Bloomberg

ระยะสั้นแกว่งในกรอบ sideway ระหว่าง 20.80-22 บาท แนะนำ ลงซื้อ ขึ้นขาย  
 ในกรอบดังกล่าว ส่วนจุดตัดขาดทุนจะอยู่ที่ 20.50 บาท



Source: RHB, Bloomberg

ระยะสั้นแกว่งในกรอบ sideway ระหว่าง 8.85-9.60 บาท แนะนำ ลงซื้อ ขึ้นขายในกรอบดังกล่าว ส่วนจุดตัดขาดทุนจะอยู่ที่ 8.70 บาท



Source: RHB, Bloomberg

ระยะสั้นแกว่งในกรอบ sideway ระหว่าง 28-30 บาท แนะนำ ลงซื้อ ขึ้นขายในกรอบดังกล่าว ส่วนจุดตัดขาดทุนจะอยู่ที่ 27 บาท

## Key Stock News (ที่มา : สำนักข่าวอิไฟแนนซ์ไทย)

**ประเด็นร้อน : โบรกาแห่งอู่ป่าหุ้นแบงก์ ซีพีพื้นฐานแกร่ง-ปันผลสูง ยังลงทุนได้ !**  
 หุ้นกลุ่มธนาคารพาณิชย์ไทยกำไรปี 67 รวมกว่า 2.53 แสนล้านบาท โต 7.22% ส่วนใหญ่พึ่งกำไรสูงกว่าที่นักวิเคราะห์คาด ทำโบรกาแห่งอู่ป่าหุ้นแบงก์ มีถึง 5 แบงก์ถูกอู่ป่ากำไร - ราคาเป้าหมายปี 68 รับขงตัวว่าคาด มีแค่ 3 แบงก์ที่ถูกลดเป้ากำไรหลังขงอู่ป่าว่าคาด ประเมินกำไรกลุ่มซีพีนี้โตไม่หือหือหา แต่ปัจจัยพื้นฐานหุ้นแบงก์ก็แข็งแกร่ง - มีปันผลสูง ทำให้ยังลงทุนได้ ยก KTB - BBL เด่นสุด !

**ttb analytics ซีไทยเสี่ยงถูกสหรัฐฯเพ่งเล็งจาก"Trump 2.0" กดดันเปิดตลาดนำเข้าสินค้าเกษตรและกากาแฟภาษี**  
 ttb analytics ซีไทยติดอันดับสองของอาเซียนที่สหรัฐฯ เพ่งเล็งภายใต้นโยบาย Trump 2.0 จับตาไทยอาจถูกกดดันให้เปิดตลาดนำเข้าสินค้าเกษตรเพิ่มเติม แลกกับการผ่อนคลายนโยบายกีดกันทางการค้าของสหรัฐฯ

**AWC ทุ่ม 1.6 หมื่นลบ. ผุดเวจิ้งนครเกษม เขียวราช " มิกซ์ยูสใหญ่สุดย่านไชน่าทาวน์ เปิดบริการปี 72**  
 AWC ลงเสาเอก "เวจิ้งนครเกษม เขียวราช" โครงการมิกซ์ยูสใหญ่สุดในย่านไชน่าทาวน์ ด้วยงบลงทุน 16,000 ล้านบาท หวังเป็นแลนด์มาร์คระดับโลก พร้อมเปิดบริการปี 72 แยมปีนี ยังเดินหน้าเปิดโครงการใหม่ต่อเนื่อง ยังไม่สนใจ "เอ็นเตอร์เทนเมนต์คอมเพล็กซ์" เหนือมีแผนลงทุนโครงการที่สร้างมูลค่าในระยะยาวดึงดูดนักท่องเที่ยวอยู่แล้ว

**ก.ล.ต.นับหนึ่งไฟลิ่ง"มิสเตอร์.ดี.ไอ.วาย.(MR.D.I.Y.)" เตรียมขายไอพีโอ 981.48 ล้านหุ้น เข้า SET**  
 ก.ล.ต. นับหนึ่งไฟลิ่ง "มิสเตอร์.ดี.ไอ.วาย. โฮลดิ้ง (MR. D.I.Y.)" เตรียมเสนอขายหุ้น IPO จำนวนไม่เกิน 981,482,654 หุ้น เพื่อเข้า SET สร้างโอกาสการเติบโตในไทย พร้อมเดินหน้าขยายสาขา ปีนี้อีก 200 สาขา ครอบคลุมทั้ง 77 จังหวัดทั่วประเทศ เข้าถึงกลุ่มลูกค้าใหม่ และเสริมสร้างความเป็นผู้นำตลาด

**กฟพ.ร่วม 3 การไฟฟ้า เปิดขายไฟฟ้าสีเขียวครั้งแรกในไทย อัตรา 4.21 บาท/หน่วย "ห้างแบงก์"แห่งสมัครศึก**  
 กฟพ. ร่วมกับ 3 การไฟฟ้า (กฟผ. -กฟน.-กฟภ.) เปิดให้บริการไฟฟ้าสีเขียวครั้งแรกในไทย อัตราค่าบริการไฟฟ้าสีเขียวแบบผู้ใช้ไฟฟ้าไม่เจาะจงแหล่งที่มา (UGT1) ส่วนเพิ่มอีก 6 สตางค์/หน่วย จากค่าไฟฟ้าปกติ 4.15 บาท/หน่วย นำร่องรองรับ 2,000 ล้านหน่วยต่อปี เพื่อเพิ่มทางเลือกในการรับบริการไฟฟ้าสะอาด รองรับปริมาณความต้องการไฟฟ้าสีเขียวของภาคธุรกิจและอุตสาหกรรม พบภาคธนาคาร การเงิน ห้างสรรพสินค้า ยื่นสมัครแล้วกว่า 600 ล้านหน่วย

**บลจ.กสิกรไทย จับมือ เจทีเอ็มอาร์ เปิดงานวิจัย 10-15 ปี คาดหุ้นไทยให้ผลตอบแทนเฉลี่ย 5% หุ้นโลก 6-7%**  
 บลจ.กสิกรไทย ประเมินในช่วง 10-15 ปีข้างหน้า จีดีพีไทยโตเฉลี่ย 2.4% ขณะที่ตลาดหุ้นไทยให้ผลตอบแทนเฉลี่ยปีละ 5% ชูจุดเด่นหุ้นไทย "ปันผลสูง" แต่มอง Private Equity ให้ผลตอบแทนสูงสุด 8-9% ต่อปี ส่วนหุ้นโลกเฉลี่ย 6-7% ต่อปี

**BPP ลั่น EBITDA ปี 68 โตมากกว่า 20% รับผิดชอบต่อไฟฟ้าเพิ่มต่อเนื่อง-ต้นทุนถ่านหินลดลง**  
 BPP เผยปี 68 มั่นใจ EBITDA เติบโตต่อเนื่องมากกว่า 20% ต่อปี จากความต้องการใช้ไฟฟ้าที่ยังเพิ่มขึ้นอย่างต่อเนื่อง รวมถึงต้นทุนถ่านหินที่ลดลง เสริมสถานการณ์การเงินที่แข็งแกร่ง ยังไม่มีความเสี่ยงการเก็บภาษี GMT เนื่องจากประเทศที่มีการเก็บภาษีที่สูงกว่า และมีผลกระทบจำกัดจากนโยบายการปรับลดค่าไฟฟ้าในประเทศ

**"กอบศักดิ์" และจับตา"ทรัมป์"เปิดสงคราม 6 ด้าน บั่นป่วนสินทรัพย์โลก มองไทยบริหารจัดการได้**  
 "ดร.กอบศักดิ์" และจับตา "ทรัมป์" เปิดสงคราม 6 ด้าน สร้างความผันผวนและปั่นป่วนต่อสินทรัพย์ทั่วโลกในช่วง 4 ปีข้างหน้า มองส่งผลกระทบต่อประเทศไทยอย่างหลีกเลี่ยงไม่ได้ ทั้งด้านบวกและลบ แนวรัฐออกมาตรการกระตุ้นเศรษฐกิจต่อเนื่อง หวังดัน GDP ไทยปีนี้โตเกิน 3%

**พาณิชย์ เผยส่งออกปี 67 โต 5.4% มูลค่าทะลุ 3 แสนล้านดอลลาร์ ทำสถิติสูงสุดเป็นประวัติการณ์**  
 พาณิชย์ เผยส่งออกค.ค. ขยายตัว 8.7% ด้านทั้งปี 67 โต 5.4% มูลค่าทะลุ 300,000 ล้านดอลลาร์ ทำสถิติสูงสุดเป็นประวัติการณ์ ขณะที่ทั้งปี 68 คาดโต 2-3% พร้อมจับตามโยบายทรัมป์

**YLG มองทองดีตัวระยะสั้น หลัง"ทรัมป์"ลดค่าที่แข็งแกร่ง ครงราคาเป้าหมาย 2,850-3,000 ดอลลาร์/ออนซ์**  
 YLG เผยทองดีตัวระยะสั้น หลัง "ทรัมป์" ลดค่าที่ความแข็งแกร่ง พร้อมคงเป้าหมาย 2,850-3,000 ดอลลาร์สหรัฐต่อทรอยออนซ์ แนวใช่เป็นจังหวะเก็งกำไร-เพิ่มโอกาสการลงทุนในตลาดฟิวเจอร์ส

**ตรุษจีนคึกคัก! ต่างชาติแห่บินเข้าไทย ดันปริมาณเที่ยวบินโต 14% นักท่องเที่ยวจีนมากสุด**  
 "คมนาคม" เผยช่วงตรุษจีน มีปริมาณเที่ยวบินเข้าไทย 19,305 เที่ยวบิน เพิ่มขึ้น 14% เป็นนักท่องเที่ยวจีนมากที่สุด ชี้ตั้งแต่ต้นปี เที่ยวบินจากจีนเข้าไทยเฉลี่ย 269 เที่ยวบินต่อวัน

**AUCT ลั่นงบโตต่อเนื่อง หลังปี 67 ทำนิวไฮ รับตลาดมือสองคึกคัก เล็งสร้างลานประมูลใหญ่ที่สุดในไทย**

AUCT มั่นใจปี 68 ยอดขายโตต่อเนื่อง หลังปี 67 ทำผลงานนิวไฮ รับตลาดประมูลรถยนต์มือสองคึกคัก พร้อมเปิดแผนเตรียมขยายพื้นที่จตุจักร 4 มุมเมือง รองรับการเพิ่มขึ้นของสินค้า ตั้งเป้าพัฒนาสาขาวังสราญ-คลอง8 เป็นลานประมูลที่ใหญ่ที่สุดในประเทศ พร้อมเปิดศูนย์ตรวจสอบสภาพรถ (ตรอ.)เพิ่มความสะดวกรถค้าไอออนและต่อทะเบียน ควบคู่การพัฒนาแพลตฟอร์มให้ทันสมัยเพื่อบริการลูกค้าประมูลออนไลน์ ย้ำปริมาณรถจำหน่ายทะเบียนและหนี้ NPL ยังอยู่ปริมาณสูง มั่นใจยอดขายรถยนต์และจักรยานยนต์มือสองปี 68 มีแนวโน้มเติบโตต่อเนื่อง

**หุ้นอสังหาฯยังวิกฤติ ยอดเปิดโครงการใหม่-ยอดขายปี 67 ต่ำสุดเป็นประวัติการณ์ ปี 68 ยังไม่ฟื้นตัว**

โบรกาฯ ชี้กลุ่มอสังหาฯยังวิกฤติ รัยยอดเปิดโครงการใหม่-ยอดขายปี 67 ต่ำสุดเป็นประวัติการณ์ หน่ปรับกำไร-ราคาเป้าหมาย พร้อมลดน้ำหนักการลงทุนลง ขณะที่แนวโน้มปี 68 ยังไม่เห็นสัญญาณฟื้นตัว ด้าน LH ลดเปิดโครงการใหม่ปี 68 เหลือเพียง 4 โครงการ จากปกติ 15-17 โครงการ

**TRUE ออกหุ้นกู้ 4 ชุดใหม่ อายุ 3-10 ปี ดอกเบี้ย 3.35-4% เสนอขายนักลงทุนทั่วไป 6-10 ก.พ.นี้**

TRUE เตรียมเสนอขายหุ้นกู้ชุดใหม่ต้อนรับตรุษจีนให้แก่ประชาชนทั่วไปจำนวน 4 ชุด อายุตั้งแต่ 3 ปี ถึง 10 ปี ด้วยอัตราดอกเบี้ยคงที่ระหว่าง 3.35 - 4.00% ต่อปี คาดเปิดให้จองซื้อระหว่างวันที่ 6 - 10 กุมภาพันธ์ 2568 นำเงินชำระคืนหุ้นกู้ชุดเดิมที่ครบกำหนด มั่นใจได้รับการตอบรับที่ดี

**"บางกอก แอสเซท (BKA)" เตรียมโรดโชว์ 28 ม.ค.นี้ จ่อเข้าเทรด mai ก.พ. 68**  
 "บางกอก แอสเซท (BKA)" เตรียมเดินสายโรดโชว์ 28 ม.ค. นี้ ก่อนเสนอขาย IPO 60 ล้านหุ้น จ่อเข้าเทรด mai ภายใน ก.พ.นี้ พร้อมนำเงินระดมทุนขยายพอร์ตให้บริการบ้านแต่ง-รองรับการเติบโตธุรกิจ

**THAI จับมือ AOTGA ผุด "โครงการพัฒนารัฐกิจศูนย์ซ่อมบำรุงอากาศยาน" รองรับไทยก้าวสู่การบินภูมิภาค**

THAI ผนึกความร่วมมือ AOTGA "โครงการพัฒนารัฐกิจศูนย์ซ่อมบำรุงอากาศยาน" ยกกระดับขีดความสามารถอุตสาหกรรมซ่อมบำรุงอากาศยาน รองรับไทยก้าวสู่การเป็นศูนย์กลางการขนส่งทางอากาศและการท่องเที่ยวของภูมิภาค

**KTB คร่า SET ESG Rating หุ้นยังยืนระดับสูงสุด "AAA" ต่อเนื่องเป็นปีที่ 2 ดอกย้ำองค์กรยั่งยืน**

KTB คร่า SET ESG Ratings หุ้นยังยืนสูงสุด ระดับ AAA ในกลุ่มการเงิน ตอกย้ำความสำเร็จธนาคารยั่งยืน มุ่งขับเคลื่อนนวัตกรรม พัฒนาผลิตภัณฑ์ตอบโจทย์ลูกค้า

**ส่ง 20 หุ้น รับอานิสงส์ "FINANCIAL HUB" ดึงเม็ดเงินลงทุนเข้าไทย - ดันศก.เติบโตระยะยาว**

โบรกาฯ ส่ง 20 หุ้น จาก 5 กลุ่มธุรกิจ รับอานิสงส์เชิงบวก จากนโยบายจัดตั้ง "FINANCIAL HUB" หวังดึงดูดเม็ดเงินลงทุนเข้าประเทศ หนุนเศรษฐกิจระยะยาว แต่อาจต้องลดภาษีสนับสนุนธุรกิจเป้าหมาย เพื่อการแข่งขันกับศูนย์กลางการเงินประเทศอื่น

**กบร.เปิด 6 เงินไซยาการปฏิบัติการปฏิเสธรับขนส่งผู้โดยสาร เพื่อคุ้มครองสิทธิ มีผล 19 ก.พ. 68**

กบร. ออกข้อบังคับจำกัด 6 สาเหตุสายการบินสามารถปฏิเสธการรับขนส่งผู้โดยสาร เพื่อคุ้มครองสิทธิผู้โดยสาร รวมถึงผู้โดยสารที่ไม่ยินยอมให้ตรวจค้นเพื่อรักษาความปลอดภัย มีผลบังคับใช้ 19 ก.พ. นี้

**Disclaimer:**

เอกสารรายงานฉบับนี้จัดทำขึ้นบนพื้นฐานข้อมูลเปิดเผยต่อสาธารณชน ซึ่งพิจารณาแล้วว่ามีแนวโน้มความเสี่ยงอย่างไรก็ตาม บริษัทหลักทรัพย์ อาร์เอชบี จำกัด (มหาชน) มิอาจรับรองความถูกต้องและความสมบูรณ์ของข้อมูลดังกล่าวได้ บทความดังกล่าวเป็นเพียงแนวคิดของผู้จัดทำเพื่อใช้เป็นข้อมูลประกอบการตัดสินใจในการลงทุน บริษัทขอสงวนสิทธิในการเปลี่ยนแปลงความเห็นหรือประมาณการต่างๆ ที่ปรากฏในเอกสาร/รายงานฉบับนี้ โดยไม่ต้องแจ้งให้ทราบล่วงหน้า ดังนั้นนักลงทุนโปรดใช้ดุลยพินิจอย่างรอบคอบในการพิจารณาการลงทุน

## ข้อมูลธุรกรรมขายชอร์ต (Short Sales)

หลักทรัพย์	---ปริมาณหุ้นที่ขายชอร์ต (หุ้น)---			---มูลค่าการขายชอร์ต (บาท)---			----ปริมาณการขายชอร์ตที่ยังไม่ได้ซื้อคืน (หุ้น) ณ วันที่ 23/1/2568---			
	Local	NVDR	ทั้งหมด	Local	NVDR	ทั้งหมด	Local	NVDR	ทั้งหมด	%
TTB	6,957,000	5,051,700	12,008,700	13,270,932	9,581,650	22,852,582	113,216,800	222,387,200	335,604,000	0
IRPC	14,800	-	14,800	17,137	-	17,137	56,910,300	176,907,754	233,818,054	1
AWC	581,400	781,300	1,362,700	1,802,730	2,420,900	4,223,630	28,509,100	177,388,520	205,897,620	1
BTS	1,172,000	2,220,200	3,392,200	6,890,940	13,071,350	19,962,290	15,397,500	168,470,248	183,867,748	1
BEM	-	-	-	-	-	-	14,282,000	156,976,300	171,258,300	1
BANPU	735,500	541,100	1,276,600	3,926,725	2,864,915	6,791,640	34,685,000	116,010,932	150,695,932	2
WHA	1,234,200	-	1,234,200	6,232,710	-	6,232,710	104,077,300	40,670,600	144,747,900	1
HMPRO	462,200	941,900	1,404,100	4,032,705	8,156,780	12,189,485	13,755,000	117,185,200	130,940,200	1
AOT	842,200	337,400	1,179,600	48,239,650	19,332,450	67,572,100	17,312,500	94,468,900	111,781,400	1
PTT	969,500	1,831,400	2,800,900	29,812,125	56,315,550	86,127,675	15,490,900	85,333,800	100,824,700	0
LH	1,400,500	1,960,500	3,361,000	6,723,276	9,401,924	16,125,200	43,580,300	54,460,298	98,040,598	1
SIRI	599,100	292,300	891,400	1,030,452	502,756	1,533,208	26,739,100	63,777,500	90,516,600	1
JAS	327,900	17,100	345,000	653,208	34,200	687,408	24,463,057	60,232,742	84,695,799	1
PTTGC	812,000	722,600	1,534,600	17,050,080	15,210,700	32,260,780	12,980,700	63,432,600	76,413,300	2
SPRC	62,700	-	62,700	355,590	-	355,590	7,850,600	64,245,783	72,096,383	2
EA	505,800	-	505,800	1,527,594	-	1,527,594	22,044,400	47,231,882	69,276,282	2
MINT	189,600	440,800	630,400	4,517,510	10,560,340	15,077,850	3,410,500	65,112,800	68,523,300	1
BDMS	722,800	230,300	953,100	17,176,910	5,468,910	22,645,820	7,949,100	59,326,800	67,275,900	0
VGI	289,300	1,369,900	1,659,200	957,154	4,548,068	5,505,222	33,046,800	33,102,901	66,149,701	0
OR	119,800	1,324,600	1,444,400	1,399,870	15,383,220	16,783,090	17,404,200	46,848,300	64,252,500	1
CPALL	291,100	343,700	634,800	16,130,050	19,056,675	35,186,725	1,835,400	46,324,753	48,160,153	1
DELTA	179,600	1,530,900	1,710,500	26,700,350	227,168,950	253,869,300	9,962,400	37,811,800	47,774,200	0
QH	-	-	-	-	-	-	10,125,724	34,676,599	44,802,323	0
CHG	518,700	-	518,700	1,196,572	-	1,196,572	15,976,400	28,182,190	44,158,590	0
SUPER	38,000	-	38,000	8,360	-	8,360	6,015,200	38,020,600	44,035,800	0
KTB	1,838,900	4,000	1,842,900	42,263,090	92,000	42,355,090	8,125,300	35,742,300	43,867,600	0
TOP	232,100	151,800	383,900	6,002,225	3,913,825	9,916,050	13,873,000	28,758,546	42,631,546	2
BCH	416,200	136,100	552,300	6,252,180	2,041,740	8,293,920	24,804,700	16,790,700	41,595,400	2
GULF	801,200	283,200	1,084,400	48,126,400	17,044,275	65,170,675	2,975,900	36,962,200	39,938,100	0
CRC	303,000	267,000	570,000	10,288,775	9,076,675	19,365,450	4,642,800	33,381,326	38,024,126	1
GLOBAL	255,600	136,500	392,100	3,084,640	1,643,180	4,727,820	15,017,100	20,841,196	35,858,296	1
OSP	438,800	475,100	913,900	9,148,230	9,893,960	19,042,190	10,977,700	22,784,500	33,762,200	1
BGRIM	217,100	567,100	784,200	3,389,210	8,870,720	12,259,930	12,887,600	18,666,700	31,554,300	1
BJC	27,200	-	27,200	605,790	-	605,790	24,757,000	6,237,900	30,994,900	1
TU	815,300	535,200	1,350,500	9,290,520	6,089,910	15,380,430	7,258,500	23,430,700	30,689,200	1
CPF	210,500	-	210,500	4,592,910	-	4,592,910	1,643,600	28,905,000	30,548,600	0
PTTEP	207,200	17,600	224,800	25,366,800	2,147,200	27,514,000	448,600	29,541,300	29,989,900	1
THANI	1,900	-	1,900	2,601	-	2,601	314,000	29,583,095	29,897,095	0
TRUE	517,200	262,900	780,100	6,051,240	3,075,930	9,127,170	9,590,900	20,271,894	29,862,794	0

Source: SETSMART

**Disclaimer:**

เอกสาร/รายงานฉบับนี้จัดทำขึ้นบนพื้นฐานข้อมูลที่เปิดเผยต่อสาธารณชน ซึ่งพิจารณาแล้วว่ามีแนวโน้มความเสี่ยงอย่างไรก็ตาม บริษัทหลักทรัพย์ อาร์เอชบี จำกัด (มหาชน) มีอาจรับรองความถูกต้องและความสมบูรณ์ของข้อมูลดังกล่าวได้ บทความดังกล่าวเป็นเพียงแนวคิดของผู้จัดทำเพื่อใช้เป็นข้อมูลประกอบการตัดสินใจในการลงทุน บริษัทขอสงวนสิทธิ์ในการเปลี่ยนแปลงความเห็นหรือประมาณการต่างๆ ที่ปรากฏในเอกสาร/รายงานฉบับนี้ โดยไม่ต้องแจ้งให้ทราบล่วงหน้า ดังนั้นนักลงทุนโปรดใช้ดุลพินิจอย่างรอบคอบในการพิจารณาการลงทุน

## ข้อมูลแบบรายงานการเปลี่ยนแปลงการถือหลักทรัพย์และสัญญาซื้อขายล่วงหน้าของผู้บริหาร (แบบ 59) (Change of Management Holdings)

ชื่อบริษัท	ชื่อผู้บริหาร	ความสัมพันธ์	ประเภทหลักทรัพย์	วันที่ได้มา/ จำหน่าย	จำนวน	ราคา	วิธีการได้มา/ จำหน่าย
GUNKUL	นาย ธีรกร ชังภูเบศร์	ผู้รายงาน	หุ้นสามัญ	15/01/2568	39	2	ขาย
GUNKUL	นาย ธีรกร ชังภูเบศร์	ผู้รายงาน	หุ้นสามัญ	15/01/2568	39	2	ขาย
CTW	นาย สุวิทย์ วีระพงษ์	ผู้รายงาน	หุ้นสามัญ	22/01/2568	60,000	3.16	ซื้อ
JR	นาย ธีรนนท์ วิวัฒน์เจษฎากุศล	ผู้รายงาน	หุ้นสามัญ	22/01/2568	13,400	1.8	ซื้อ
JR	นาย ธีรนนท์ วิวัฒน์เจษฎากุศล	ผู้รายงาน	หุ้นสามัญ	22/01/2568	7,400	1.8	ซื้อ
CH	นาย นพดล ศรีแสงนาม	ผู้รายงาน	หุ้นสามัญ	20/01/2568	10,000	1.98	ซื้อ
TGE	นาย อาทร์ สิ้นสวัสดิ์	ผู้รายงาน	หุ้นสามัญ	21/01/2568	10,000	2	ขาย
TGE	นาย อาทร์ สิ้นสวัสดิ์	ผู้รายงาน	หุ้นสามัญ	22/01/2568	10,000	1.98	ซื้อ
TISCO	นาย ไพรัช ศรีวิไลฤทธิ	ผู้รายงาน	หุ้นสามัญ	22/01/2568	25,000	99	ซื้อ
TKS	นาย สุพันธุ์ มงคลสุธี	ผู้รายงาน	หุ้นสามัญ	22/01/2568	58,600	5.49	ซื้อ
TBN	นางสาว ชนิษฐา วงศ์วิชนันท์	ผู้รายงาน	หุ้นสามัญ	23/01/2568	8,500	7.75	ขาย
TATG	นาย คาจุม หฤทัย	ผู้รายงาน	หุ้นสามัญ	22/01/2568	50,000	1.12	ขาย
TRITN	นางสาว หลุยส์ เตชะอุบล	ผู้รายงาน	หุ้นสามัญ	20/01/2568	495,100	0.11	ขาย
TRITN	นางสาว หลุยส์ เตชะอุบล	ผู้รายงาน	หุ้นสามัญ	22/01/2568	1,504,900	0.1	ขาย
PIS	นางสาว กรรณิกา แพ้วพัฒนเลิศ	ผู้รายงาน	หุ้นสามัญ	20/01/2568	10,000	3.53	ซื้อ
PIS	นาย ทิม ตัก ทิมโมที ห่วง	ผู้รายงาน	หุ้นสามัญ	22/01/2568	60,000	4.47	ขาย
PIS	นาย บดินทร์ อภิศักดิ์ศิริกุล	ผู้รายงาน	หุ้นสามัญ	22/01/2568	75,000	4.44	ขาย
PIS	นาย วรวิทย์ วงศ์ศรีรุ่งเรือง	ผู้รายงาน	หุ้นสามัญ	22/01/2568	125,000	4.52	ขาย
PIS	นาย วิวิธชัย ชาติวิวัฒน์พรชัย	ผู้รายงาน	หุ้นสามัญ	22/01/2568	50,000	4.5	ขาย
PCC	นาย กิตติ สัมฤทธิ์	ผู้รายงาน	หุ้นสามัญ	22/01/2568	39,000	2.69	ซื้อ
PLT	นางสาว ฤตอร แสงบุญเกิด	ผู้รายงาน	หุ้นสามัญ	22/01/2568	36,800	0.68	ซื้อ
PRTR	นางสาว รัชชา เจริญพานิช	ผู้รายงาน	หุ้นสามัญ	22/01/2568	3,000	3.78	ซื้อ
PHG	นาง ดวงใจ ตระกูลช่าง	ผู้รายงาน	หุ้นสามัญ	22/01/2568	2,200	15.4	ซื้อ
PHG	นาง ดวงใจ ตระกูลช่าง	ผู้รายงาน	หุ้นสามัญ	22/01/2568	291,000	15.5	ซื้อ
FM	นาย เภฏฐพล ดุษฎีโหนด	ผู้รายงาน	หุ้นสามัญ	22/01/2568	133,000	3.56	ซื้อ
MJD	นางสาว เพชรลดา พูลวรร ลักษณ	ผู้รายงาน	หุ้นสามัญ	22/01/2568	50,000	0.93	ซื้อ
MJD	นางสาว เพชรลดา พูลวรร ลักษณ	ผู้รายงาน	หุ้นสามัญ	22/01/2568	50,000	0.92	ซื้อ
MJD	นางสาว เพชรลดา พูลวรร ลักษณ	ผู้รายงาน	หุ้นสามัญ	22/01/2568	50,000	0.91	ซื้อ
MJD	นางสาว เพชรลดา พูลวรร ลักษณ	ผู้รายงาน	หุ้นสามัญ	22/01/2568	50,000	0.9	ซื้อ
MJD	นางสาว เพชรลดา พูลวรร ลักษณ	ผู้รายงาน	หุ้นสามัญ	22/01/2568	50,000	0.89	ซื้อ
MJD	นาย สุริยา พูลวรรลักษณ	ผู้รายงาน	หุ้นสามัญ	22/01/2568	1,400	0.89	ซื้อ

**Disclaimer:**

เอกสาร/รายงานฉบับนี้จัดทำขึ้นบนพื้นฐานข้อมูลที่เปิดเผยต่อสาธารณชน ซึ่งพิจารณาแล้วว่ามีความน่าเชื่อถือ อย่างไรก็ตาม บริษัทหลักทรัพย์ อาร์เอชบี จำกัด (มหาชน) มีอาจรับรองความถูกต้องและความสมบูรณ์ของข้อมูลดังกล่าวได้ บทความดังกล่าวเป็นเพียงแนวคิดของผู้จัดทำเพื่อใช้เป็นข้อมูลประกอบการตัดสินใจในการลงทุน บริษัทฯ ขอสงวนสิทธิ์ในการเปลี่ยนแปลงความเห็นหรือประมาณการต่างๆ ที่ปรากฏในเอกสาร/รายงานฉบับนี้ โดยไม่ต้องแจ้งให้ทราบล่วงหน้า ดังนั้นนักลงทุนโปรดใช้ดุลพินิจอย่างรอบคอบในการพิจารณาการลงทุน



## ข้อมูลแบบรายงานการเปลี่ยนแปลงการถือหลักทรัพย์และสัญญาซื้อขายล่วงหน้าของผู้บริหาร (แบบ 59) (ต่อ) (Change of Management Holdings)

ชื่อบริษัท	ชื่อผู้บริหาร	ความสัมพันธ์	ประเภทหลักทรัพย์	วันที่ได้มา/ จำหน่าย	จำนวน	ราคา	วิธีการได้มา/ จำหน่าย
RJH	นาย สุรินทร์ ประสิทธิ์ทวีชัย	ผู้รายงาน	หุ้นสามัญ	22/01/2568	250,000	19.6	ซื้อ
SRICHA	นาย กฤษฏา โพธิสมภรณ์	ผู้รายงาน	หุ้นสามัญ	20/01/2568	17,162,500	3.32	ซื้อ
SKY	นาย รัช ตันตน์นันทา	ผู้รายงาน	หุ้นสามัญ	20/01/2568	2,900	21.3	ขาย
SKY	นาย รัช ตันตน์นันทา	ผู้รายงาน	หุ้นสามัญ	20/01/2568	10,000	21.2	ขาย
COLOR	นาย รัช ทองวานิช	ผู้รายงาน	หุ้นสามัญ	24/12/2567	18,200	1.09	ซื้อ
COLOR	นาย รัช ทองวานิช	ผู้รายงาน	หุ้นสามัญ	25/12/2567	20,000	1.09	ซื้อ
COLOR	นาย รัช ทองวานิช	ผู้รายงาน	หุ้นสามัญ	27/12/2567	6,300	1.14	ซื้อ
COLOR	นาย รัช ทองวานิช	ผู้รายงาน	หุ้นสามัญ	30/12/2567	100	1.09	ซื้อ
COLOR	นาย รัช ทองวานิช	ผู้รายงาน	หุ้นสามัญ	06/01/2568	5,600	1.09	ซื้อ
COLOR	นาย รัช ทองวานิช	ผู้รายงาน	หุ้นสามัญ	07/01/2568	5,800	1.14	ซื้อ
COLOR	นาย รัช ทองวานิช	ผู้รายงาน	หุ้นสามัญ	08/01/2568	17,300	1.15	ซื้อ
COLOR	นาย รัช ทองวานิช	ผู้รายงาน	หุ้นสามัญ	09/01/2568	17,100	1.14	ซื้อ
COLOR	นาย รัช ทองวานิช	ผู้รายงาน	หุ้นสามัญ	10/01/2568	43,000	1.1	ซื้อ
COLOR	นาย รัช ทองวานิช	ผู้รายงาน	หุ้นสามัญ	13/01/2568	23,200	1.14	ซื้อ
COLOR	นาย รัช ทองวานิช	ผู้รายงาน	หุ้นสามัญ	14/01/2568	1,600	1.14	ซื้อ
COLOR	นาย รัช ทองวานิช	ผู้รายงาน	หุ้นสามัญ	16/01/2568	12,000	1.16	ซื้อ
COLOR	นาย รัช ทองวานิช	ผู้รายงาน	หุ้นสามัญ	17/01/2568	50,000	1.18	ซื้อ
HTC	นาง ปรีญา จีระพันธ์	ผู้รายงาน	หุ้นสามัญ	22/01/2568	20,000	16.1	ซื้อ
RCL	นาย วิเศษ จูภิบาล	ผู้รายงาน	หุ้นสามัญ	21/01/2568	40,000	24.65	ซื้อ
RSXYZ	นาย โชติ เชนสุโขติศักดิ์	ผู้รายงาน	หุ้นสามัญ	21/01/2568	1,800,000	0.73	ขาย
EP	นาย ยุทธ ชินสุภัคกุล	ผู้รายงาน	หุ้นสามัญ	21/01/2568	5,000	1.47	ขาย
EP	นาย ยุทธ ชินสุภัคกุล	ผู้รายงาน	หุ้นสามัญ	21/01/2568	900	1.49	ขาย
APO	นาย นันทกร อุดมผลกุล	ผู้รายงาน	หุ้นสามัญ	22/01/2568	1,400,000	1.88	ขาย
AMR	นาย ภูมิรัฐชัย ศิริโก	ผู้รายงาน	หุ้นสามัญ	23/01/2568	400	0.79	ซื้อ
IIG	นาย นวรัตน์ รัตนนราพร	ผู้รายงาน	หุ้นสามัญ	22/01/2568	102,200	3.62	ขาย

Source: www.sec.or.th

หมายเหตุ : \* กรณีที่บริษัทมีผู้บริหารเป็นคู่สมรสกัน ถ้ามีการซื้อขายหลักทรัพย์ คู่สมรสทั้ง 2 คน จะมีหน้าที่ต้องรายงาน ซึ่งจะทำให้เกิดการแสดงรายการซ้ำซ้อนกัน เช่น นาย A และนาง B เป็นคู่สมรสกันและเป็นผู้บริหารของ บมจ. AB ทั้งคู่ ถ้านาย A ซื้อหุ้น AB 1 รายการ การแสดงข้อมูลจะเป็น 2 รายการดังนี้ รายการที่ 1 นาย A ผู้จัดทำ ซื้อหุ้น รายการที่ 2 นาง B คู่สมรส ซื้อหุ้น จึงขอให้ใช้ข้อมูลด้วยความระมัดระวัง

### Disclaimer:

เอกสาร/รายงานฉบับนี้จัดทำขึ้นบนพื้นฐานข้อมูลที่เปิดเผยมต่อสาธารณชน ซึ่งพิจารณาแล้วว่ามีความน่าเชื่อถือ อย่างไรก็ตาม บริษัทหลักทรัพย์ อาร์เอชบี จำกัด (มหาชน) มีอาจรับรองความถูกต้องและความสมบูรณ์ของข้อมูลดังกล่าวได้ บทความดังกล่าวเป็นเพียงแนวคิดของผู้จัดทำเพื่อใช้เป็นข้อมูลประกอบการตัดสินใจในการลงทุน บริษัทฯ ขอสงวนสิทธิ์ในการเปลี่ยนแปลงความเห็นหรือประมาณการต่างๆ ที่ปรากฏในเอกสาร/รายงานฉบับนี้ โดยไม่ต้องแจ้งให้ทราบล่วงหน้า ดังนั้นนักลงทุนโปรดใช้ดุลพินิจอย่างรอบคอบในการพิจารณาการลงทุน

## แบบรายงานการได้มาหรือจำหน่ายหลักทรัพย์ของกิจการ (แบบ 246-2) (Corporate Share Trade)

หลักทรัพย์	ชื่อผู้ได้มา/จำหน่าย	วิธีการ	ประเภท หลักทรัพย์	% ก่อน ได้มา/ จำหน่าย	% ได้มา/ จำหน่าย	% หลัง ได้มา/ จำหน่าย	วันที่ได้มา/ จำหน่าย	% ก่อน ได้มา/ จำหน่าย (กลุ่ม)	% ได้มา/ จำหน่าย (กลุ่ม)	% หลัง ได้มา/ จำหน่าย (กลุ่ม)
SRICHA	นาย กฤษฏา โพธิสมภรณ์	ได้มา	หุ้น	1.3838	5.5384	6.9223	20/01/2568	1.3838	5.5384	6.9223
SRICHA	นาย จัตรมงคล เขมาภิรัตน์	ได้มา	หุ้น	0	7.7889	7.7889	20/01/2568	0	7.7889	7.7889

Source: www.sec.or.th

- หุ้น** หมายถึง หุ้นสามัญหรือหุ้นบุริมสิทธิหรือใบแสดงสิทธิในผลประโยชน์ที่เกิดจากหลักทรัพย์อ้างอิงไทย (DR) หลักทรัพย์แปลงสภาพ หมายถึง ใบสำคัญแสดงสิทธิที่จะซื้อหุ้นสามัญ หุ้นกู้แปลงสภาพ หรือหลักทรัพย์อื่นที่อาจแปลงสภาพได้
  - กรณีที่มีการรายงานเป็นกลุ่ม ชื่อผู้ได้มา/จำหน่ายจะแสดงข้อมูลของบุคคลในกลุ่มที่มีการเปลี่ยนแปลง ส่วน % การได้มา/จำหน่าย และ % หลังการได้มา/จำหน่ายจะแสดงตัวเลขของทั้งกลุ่ม และบุคคลตามมาตรา 258 (นิยามตามบุคคลมาตรา 258)
  - ข้อมูลเบื้องต้น** หมายถึง ข้อมูลยังไม่ครบถ้วน และ/หรือ อยู่ระหว่างการสอบทาน
- ฉบับแก้ไข หมายถึง ผู้รายงานยื่นเอกสารชุดใหม่ เพื่อแก้ไขชุดเดิม
- Chain Principle หมายถึง การได้มาหุ้นโดยทางอ้อมและเป็นการได้มาในจำนวนที่ทำให้ผู้ได้มาต้องทำคำเสนอซื้อหลักทรัพย์ทั้งหมดของกิจการ

### กำหนดการประชุมคณะกรรมการนโยบายการเงิน (กนง.) ประจำปี 2568

ครั้งที่	วันแถลงผลการประชุม กนง.
1	พุธที่ 26 ก.พ.2568
2	พุธที่ 30 เม.ย.2568
3	พุธที่ 25 มิ.ย.2568
4	พุธที่ 13 ส.ค.2568
5	พุธที่ 8 ต.ค.2568
6	พุธที่ 17 ธ.ค.2568

ที่มา : ธนาคารแห่งประเทศไทย

#### Disclaimer:

เอกสาร/รายงานฉบับนี้จัดทำขึ้นบนพื้นฐานข้อมูลที่เปิดเผยต่อสาธารณชน ซึ่งพิจารณาแล้วว่ามีความน่าเชื่อถือ อย่างไรก็ตาม บริษัทหลักทรัพย์ อาร์เอชบี จำกัด (มหาชน) มีอาจรับรองความถูกต้องและความสมบูรณ์ของข้อมูลดังกล่าวได้ บทความดังกล่าวเป็นเพียงแนวคิดของผู้จัดทำเพื่อใช้เป็นข้อมูลประกอบการตัดสินใจในการลงทุน บริษัทฯ ขอสงวนสิทธิ์ในการเปลี่ยนแปลงความเห็นหรือประมาณการต่างๆ ที่ปรากฏในเอกสาร/รายงานฉบับนี้ โดยไม่ต้องแจ้งให้ทราบล่วงหน้า ดังนั้นนักลงทุนโปรดใช้ดุลพินิจอย่างรอบคอบในการพิจารณาการลงทุน

## Foreign Portfolio Investment

(Unit: US\$ Mn)

Country	Date	Daily	WTD	MTD	QTD	YTD	12M	YoY
Thailand	23/01/2025	(129.3)	(61.0)	(283.4)	(283.4)	(283.4)	(3,685.6)	3,130.2
Japan	17/01/2025		(422.9)	1,092.2	1,092.2	1,092.2	(9,569.2)	(51,642.5)
Indonesia	23/01/2025	1.1	(21.3)	(187.7)	(187.7)	(187.7)	526.8	201.1
S. Korea	23/01/2025	(498.6)	(745.3)	(457.4)	(457.4)	(457.4)	317.5	(6,607.8)
Vietnam	23/01/2025	6.0	(20.2)	(280.7)	(280.7)	(280.7)	(3,238.2)	(2,653.1)
Sri Lanka	23/01/2025	(1.9)	(5.3)	(6.4)	(6.4)	(6.4)	(34.0)	(38.4)
Malaysia	23/01/2025	(38.0)	(89.8)	(518.5)	(518.5)	(518.5)	(1,588.5)	(1,242.2)
Philippines	23/01/2025	(2.8)	(14.5)	(96.0)	(96.0)	(96.0)	(569.0)	346.5
India	22/01/2025	(348.6)	(1,510.5)	(6,459.4)	(6,459.4)	(6,459.4)	(3,985.1)	(23,822.8)
Taiwan	23/01/2025	537.1	1,432.1	(724.4)	(1,261.5)	(724.4)	(21,061.5)	(23,699.4)

Source: Bloomberg

## ข้อมูลต่างชาติซื้อขาย NVDR

(ณ วันที่ 23 ม.ค. 68)

## 5 อันดับจากจำนวนหุ้นที่ซื้อสุทธิ (Net Buy)

ชื่อหลักทรัพย์	ซื้อ (ล้านบาท)	ขาย (ล้านบาท)	รวม (ล้านบาท)	สุทธิ (ล้านบาท)	มูลค่าการซื้อ ขายทั้งหมด (ล้านบาท)	สัดส่วนการซื้อขาย ผ่าน NVDR (%)
ADVANC	645.53	365.07	1,010.60	280.46	1,448.76	34.88
CBG	222.54	77	299.53	145.54	379.11	39.51
KTB	400.61	336.84	737.45	63.77	1,491.69	24.72
TTB	266.09	212.08	478.17	54.01	1,055.81	22.64
CCET	273.44	239.66	513.09	33.78	1,291.59	19.86

## 5 อันดับจากจำนวนหุ้นที่ขายสุทธิ (Net Sell)

ชื่อหลักทรัพย์	ซื้อ (ล้านบาท)	ขาย (ล้านบาท)	รวม (ล้านบาท)	สุทธิ (ล้านบาท)	มูลค่าการซื้อ ขายทั้งหมด (ล้านบาท)	สัดส่วนการซื้อขาย ผ่าน NVDR (%)
DELTA	363.86	1,031.74	1,395.59	-667.88	2,227.45	31.33
GULF	115.74	564.7	680.44	-448.96	1,271.79	26.75
PTT	349.59	702.33	1,051.93	-352.74	1,367.87	38.45
PTTEP	234.29	542.66	776.94	-308.37	906.17	42.87
AOT	137.34	401.9	539.24	-264.56	811.79	33.21

Source: www.settrade.com

## Disclaimer:

เอกสาร/รายงานฉบับนี้จัดทำขึ้นบนพื้นฐานข้อมูลที่เปิดเผยต่อสาธารณชน ซึ่งพิจารณาแล้วว่ามีความน่าเชื่อถือ อย่างไรก็ตาม บริษัทหลักทรัพย์ อาร์เอชบี จำกัด (มหาชน) มีอาจรับรองความถูกต้องและความสมบูรณ์ของข้อมูลดังกล่าวได้ บทความดังกล่าวเป็นเพียงแนวคิดของผู้จัดทำเพื่อใช้เป็นข้อมูลประกอบการตัดสินใจในการลงทุน บริษัทฯ ขอสงวนสิทธิ์ในการเปลี่ยนแปลงความเห็นหรือประมาณการต่างๆ ที่ปรากฏในเอกสาร/รายงานฉบับนี้ โดยไม่ต้องแจ้งให้ทราบล่วงหน้า ดังนั้นนักลงทุนโปรดใช้ดุลพินิจอย่างรอบคอบในการพิจารณาการลงทุน

**Economic Calendars – Thailand**

Date Time	Event	Period	Survey	Actual	Prior	Revised
01/20/2025 01:24	Car Sales	Dec	--	--	42309	--
01/24/2025 14:30	Gross International Reserves	Jan-17	--	--	\$235.4b	--
01/24/2025 14:30	Forward Contracts	Jan-17	--	--	\$24.4b	--
01/26/2025 01:30	Capacity Utilization ISIC	Dec	--	--	57.6	--
01/26/2025 01:30	Mfg Production Index ISIC NSA YoY	Dec	-0.80%	--	-3.58%	--
01/27/2025 01:31	Customs Exports YoY	Dec	5.50%	--	8.20%	--
01/27/2025 01:31	Customs Imports YoY	Dec	13.70%	--	0.90%	--
01/27/2025 01:31	Customs Trade Balance	Dec	\$280m	--	-\$224m	--
01/31/2025 14:30	Exports YoY	Dec	--	--	9.10%	--
01/31/2025 14:30	Trade Balance	Dec	--	--	\$2023m	--
01/31/2025 14:30	Imports	Dec	--	--	\$23425m	--
01/31/2025 14:30	BoP Overall Balance	Dec	--	--	-\$117m	--
01/31/2025 14:30	Imports YoY	Dec	--	--	2.30%	--
01/31/2025 14:30	BoP Current Account Balance	Dec	--	--	\$2000m	\$2034m
01/31/2025 14:30	Exports	Dec	--	--	\$25448m	--
01/31/2025 14:30	Gross International Reserves	Jan-24	--	--	--	--
01/31/2025 14:30	Forward Contracts	Jan-24	--	--	--	--
02/03/2025 07:30	S&P Global Thailand PMI Mfg	Jan	--	--	51.4	--
02/03/2025 14:30	Business Sentiment Index	Jan	--	--	48.4	--
02/05/2025	CPI YoY	Jan	--	--	1.23%	--
02/05/2025	CPI NSA MoM	Jan	--	--	-0.18%	--
02/05/2025	CPI Core YoY	Jan	--	--	0.79%	--
02/07/2025 14:30	Gross International Reserves	Jan-31	--	--	--	--
02/07/2025 14:30	Forward Contracts	Jan-31	--	--	--	--
02/07/2025 02:13	Consumer Confidence	Jan	--	--	57.9	--
02/07/2025 02:13	Consumer Confidence Economic	Jan	--	--	51.4	--
02/14/2025 14:30	Gross International Reserves	Feb-07	--	--	--	--
02/14/2025 14:30	Forward Contracts	Feb-07	--	--	--	--
02/17/2025 09:30	GDP YoY	4Q	--	--	3.00%	--
02/17/2025 09:30	GDP SA QoQ	4Q	--	--	1.20%	--
02/17/2025 09:30	GDP Annual YoY	2024	--	--	1.90%	--
02/18/2025 02:24	Car Sales	Jan	--	--	--	--
02/21/2025 14:30	Gross International Reserves	Feb-14	--	--	--	--
02/21/2025 14:30	Forward Contracts	Feb-14	--	--	--	--
02/21/2025 02:26	Customs Exports YoY	Jan	--	--	--	--
02/21/2025 02:26	Customs Imports YoY	Jan	--	--	--	--
02/21/2025 02:26	Customs Trade Balance	Jan	--	--	--	--
02/26/2025 14:00	BoT Benchmark Interest Rate	Feb-26	--	--	2.25%	--

Source: Bloomberg

**Disclaimer:**

เอกสารรายงานฉบับนี้จัดทำขึ้นบนพื้นฐานข้อมูลที่เปิดเผยต่อสาธารณชน ซึ่งพิจารณาแล้วว่ามีความน่าเชื่อถือ อย่างไรก็ตาม บริษัทหลักทรัพย์ อาร์เอชบี จำกัด (มหาชน) มิอาจรับรองความถูกต้องและความสมบูรณ์ของข้อมูลดังกล่าวได้ บทความดังกล่าวเป็นเพียงแนวคิดของผู้จัดทำเพื่อใช้เป็นข้อมูลประกอบการตัดสินใจในการลงทุน บริษัทฯ ขอสงวนสิทธิ์ในการเปลี่ยนแปลงความเห็นหรือประมาณการต่างๆ ที่ปรากฏในเอกสาร/รายงานฉบับนี้ โดยไม่ต้องแจ้งให้ทราบล่วงหน้า ดังนั้นนักลงทุนโปรดใช้ดุลพินิจอย่างรอบคอบในการพิจารณาการลงทุน